

*Согласовано
Заказчик:*



СтройДомПроект

строительство | архитектура | кадастр

Воплощаем мечту!

*Разработано и утверждено
ООО "СтройДомПроект"
Директор: Муртазин Д. И.*

*Проект индивидуального жилого дома
расположенного по адресу: РБ, Кармаскалинский район, Сахаевский сельсовет, д.
Бельский, ул. Центральная, д. 20б, кад. № 02:31:030302:654*



Разделы: АР

Телефон: +7-347-257-00-39; Адрес: г. Уфа, ул. Братьев Кадомцевых 12/2

Ведомость чертежей основного комплекта марки АР

Общие указания

Лист	Наименование	Примечание
1	Общие данные	
2	Внешний вид. Визуализация 1	
3	Внешний вид. Визуализация 2	
4	Внешний вид. Визуализация 3	
5	Внешний вид. Визуализация 4	
6	Интерьер. Визуализация 1	
7	Интерьер. Визуализация 2	
8	Фасады	
9	Фасады	
10	План 1-го этажа	
11	Ведомость оконных и дверных проемов	
12	План кровли	
13	Разрез 1-1	

1. Проектные решения данного дома разработаны в соответствии с требованиями экологических, санитарно-гигиенических и противопожарных норм, нормативных требований по предупреждению ЧС и других норм, действующих на территории России и обеспечивающих безопасную для жизни и здоровья людей эксплуатацию объекта.
2. За относительную отметку 0,000 принята отметка плиты перекрытия пола 1-го этажа.
3. Проектная документация разработана для следующих природно-климатических условий:
 - климатический район строительства - II В;
 - расчетная температура наружного воздуха наиболее холодной пятидневки - 35С°;
 - расчетный вес снегового покрова - 150 кг/м2;
 - нормативное ветровое давление для II ветрового районе - 0,30 кПа;
 - нормативная глубина промерзания грунта - 1,8м;
4. К устройству полов приступить после прокладки всех подземных коммуникаций, инженерных сетей и установки перегородок.
5. Пожарно-технические характеристики применяемых материалов должны соответствовать требованиям п. 1,3 СНиП 21-01-97*.
6. Производство работ в зимних условиях вести в строгом соответствии с требованиями СНиП 3.03.01-87 "Несущие и ограждающие конструкции".

Примечание:

1. Окна и двери замаркированы на планах этажей и фасадах.
2. Схема заполнения оконных проемов даны эскизно и уточняются фирмой изготовителем после кладки по месту.
3. Все деревянные конструкции, соприкасающиеся с каменными, железобетонными и стальными конструкциями, обработать антисептирующим составом.
4. Двери входные, тамбурные оборудовать доводчиками и уплотнителями в притворах.
5. Окна и двери устанавливать согласно ГОСТ 30 970-2002 с пеноутеплителем, а также руководствоваться требованиями согласно ГОСТ 23166-99 "Блоки оконные", ГОСТ 30 971-2001 "Швы монтажных узлов примыкания оконных блоков к стеновым проемам".
6. Для остекления окон и дверей применить оконное стекло толщиной 5мм по ГОСТ 111-2001 (с попр.203).
7. Отливы окон выполнить из оцинкованной стали толщиной 0,5мм и окрасить эмалью черного цвета в 2 слоя.
8. Цвет оконной рамы и отлива - черный.
9. К изготовлению окон и дверных проемов приступить после уточнения размеров.

ТЭП

Общая площадь - 124,05м2

Площадь застройки - 202,25м2

						22-08-23-АР			
						РБ, Кармаскалинский район, Сахаевский сельсовет, д. Бельский, ул. Центральная, д. 208, кад. № 02:31:030302:654			
Изм.	Колуч.	Лист	№Док.	Подп.	Дата	Жилой дом	Стадия	Лист	Листов
							П	1	13
Разработал		Уразгильдина				Общие данные	СтройДомПроект строительство архитектура кадастр Воплощаем мечту!		
Директор		Муртазин Д.И.							
Заказчик		Степанов К.А.							



						22-08-23-AP			
						РБ, Кармаскалинский район, Сахаевский сельсовет, д. Бельский, ул. Центральная, д. 208, кад. № 02:31:030302:654			
Изм.	Колуч.	Лист	№Док.	Подп.	Дата	Жилой дом	Стадия	Лист	Листов
Разработал	Уразгильдина						П	2	13
Директор	Муртазин Д.И.					Внешний вид. Визуализация 1	 СтройДомПроект <small>строительство архитектура кадастр</small> Воплощаем мечту!		
Заказчик	Степанов К.А.								



						22-08-23-AP			
						РБ, Кармаскалинский район, Сахаевский сельсовет, д. Бельский, ул. Центральная, д. 208, кад. № 02:31:030302:654			
Изм.	Колуч.	Лист	№Док.	Подп.	Дата	Жилой дом	Стадия	Лист	Листов
Разработал	Уразгильдина						П	3	13
Директор	Муртазин Д.И.					Внешний вид. Визуализация 2	 СтройДомПроект <small>строительство архитектура кадастр</small> Воплощаем мечту!		
Заказчик	Степанов К.А.								



						22-08-23-AP			
						РБ, Кармаскалинский район, Сахаевский сельсовет, д. Бельский, ул. Центральная, д. 208, кад. № 02:31:030302:654			
Изм.	Колуч.	Лист	№Док.	Подп.	Дата	Жилой дом	Стадия	Лист	Листов
Разработал	Уразгильдина						П	4	13
Директор	Муртазин Д.И.					Внешний вид. Визуализация 3	 СтройДомПроект <small>строительство архитектура кадастр</small> Воплощаем мечту!		
Заказчик	Степанов К.А.								





						22-08-23-AP			
						РБ, Кармаскалинский район, Сахаевский сельсовет, д. Бельский, ул. Центральная, д. 20б, кад. № 02:31:030302:654			
Изм.	Колуч.	Лист	№Док.	Подп.	Дата	Жилой дом	Стадия	Лист	Листов
Разработал	Уразгильдина						П	5	13
Директор	Муртазин Д.И.					Внешний вид. Визуализация 4	 СтройДомПроект <small>строительство архитектура кадастр</small> Воплощаем мечту!		
Заказчик	Степанов К.А.								



						22-08-23-AP			
						РБ, Кармаскалинский район, Сахаевский сельсовет, д. Бельский, ул. Центральная, д. 208, кад. № 02:31:030302:654			
Изм.	Колуч.	Лист	№Док.	Подп.	Дата	Жилой дом	Стадия	Лист	Листов
Разработал	Уразгильдина						П	6	13
Директор	Муртазин Д.И.					Интерьер. Визуализация 1	 СтройДомПроект <small>строительство архитектура кадастр</small> Воплощаем мечту!		
Заказчик	Степанов К.А.								

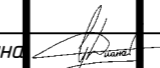
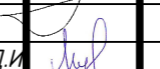





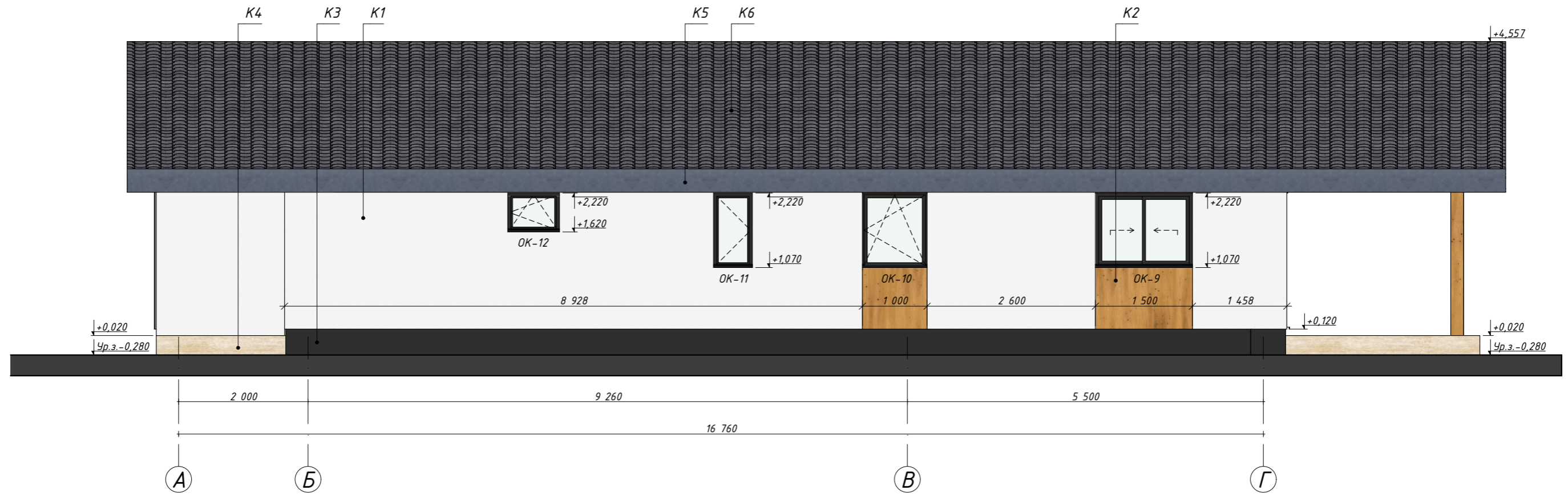

						22-08-23-AP			
						РБ, Кармаскалинский район, Сахаевский сельсовет, д. Бельский, ул. Центральная, д. 208, кад. № 02:31:030302:654			
Изм.	Колуч.	Лист	№Док.	Подп.	Дата	Жилой дом	Стадия	Лист	Листов
Разработал	Уразгильдина						П	7	13
Директор	Муртазин Д.И.					Интерьер. Визуализация 2	 СтройДомПроект <small>строительство архитектура кадастр</small> Воплощаем мечту!		
Заказчик	Степанов К.А.								

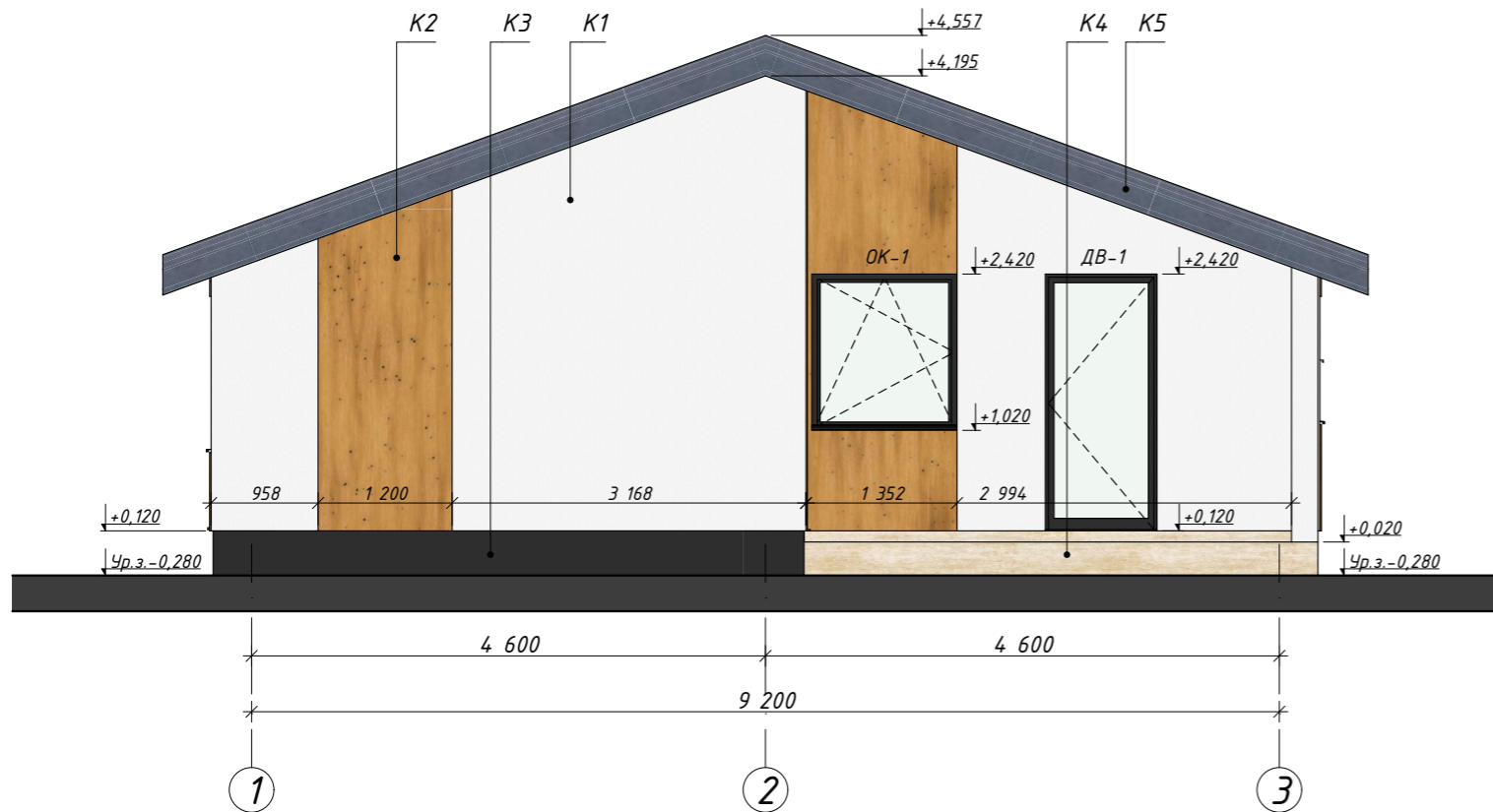
Фасад А-Г



Фасад 1-3



-  K1 - Штукатурка с покраской. S= 121,42м²
-  K2 - Штукатурка с имитацией дерева. S= 28,66м²
-  K3 - Штукатурка с имитацией клинкера. S= 15,28м²
-  K4 - ДПК доски. S= 46,54м²
-  K5 - Металлическая обшивка. S= 102,55м²
-  K6 - Металлочерепица. S= 244,58м²

						22-08-23-AP			
						РБ, Кармаскалинский район, Сахаевский сельсовет, д. Бельский, ул. Центральная, д. 208, кад. № 02:31:030302:654			
Изм.	Колуч.	Лист	№Док.	Подп.	Дата	Жилой дом	Стадия	Лист	Листов
Разработал	Уразгильдина						П	8	13
Директор	Муртазин Д.И.						Фасады		
Заказчик	Степанов К.А.								

Фасад Г-А

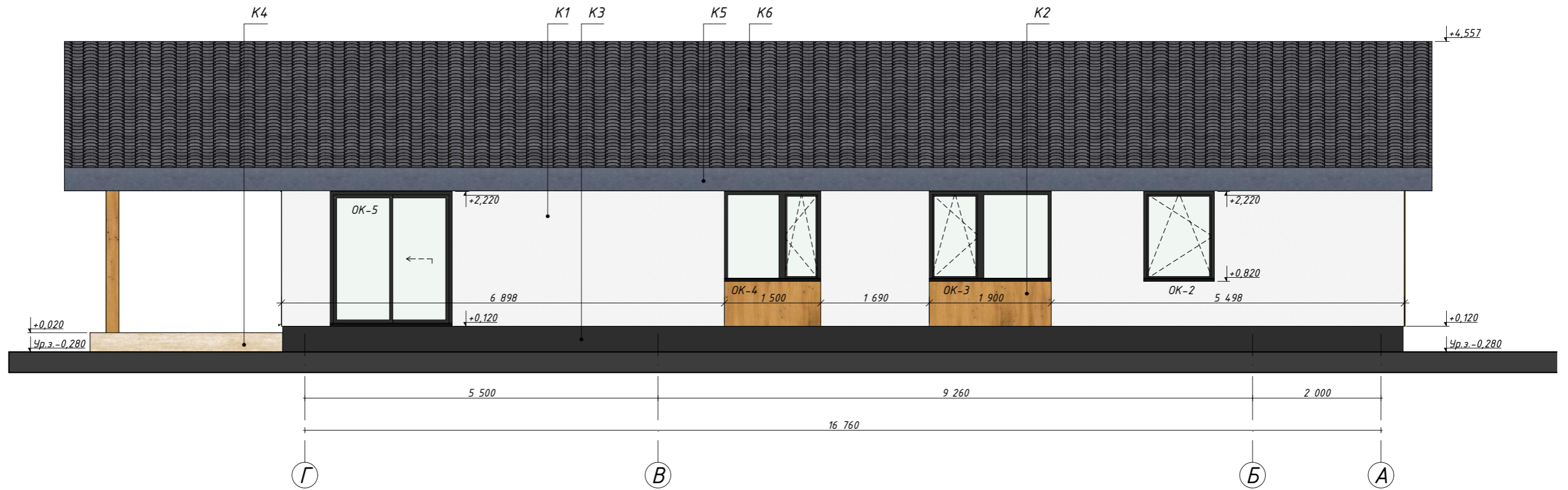

Фасад 3-1



- K1 - Штукатурка с покраской. S= 121,42м²
- K2 - Штукатурка с имитацией дерева. S= 28,66м²
- K3 - Штукатурка с имитацией клинкера. S= 15,28м²
- K4 - ДПК доски. S= 46,54м²
- K5 - Металлическая обшивка. S= 102,55м²
- K6 - Металлочерепица. S= 244,58м²

22-08-23-AP					
РБ, Кармаскалинский район, Сахаевский сельсовет, д. Бельский, ул. Центральная, д. 208, кад. № 02:31:030302:654					
Изм.	Колуч.	Лист	№Док.	Подп.	Дата
Разработал	Уразгильдина				
Директор	Муртазин Д.И.				
Заказчик	Степанов К.А.				
Жилой дом					Стадия П
Фасады					Лист 9
					Листов 13
					СтройДомПроект <small>строительство архитектура кадастр</small> Воплощаем мечту!

№	Наименование	Площадь
1	Прихожая	5,75
2	Коридор	15,93
3	Кладовая	6,78
4	Кабинет	8,84
5	Спальня	13,47
6	Детская	13,43
7	Сауна	4,37
8	С/у	6,02
9	Котельная	5,98
10	Кухня-гостиная	43,48
		124,05 м ²



					22-08-23-AP				
					РБ, Кармаскалинский район, Сахаевский сельсовет, д. Бельский, ул. Центральная, д. 208, кад. № 02:31:030302:654				
Изм.	Колуч.	Лист	№ Док.	Подп.	Дата	Жилой дом	Стадия	Лист	Листов
Разработал	Уразгильдина						П	10	
Директор	Муртазин Д.И.						План 1-го этажа		
Заказчик	Степанов К.А.								
						 СтройДомПроект строительство архитектура кадастр Воплощаем мечту!			

Ведомость оконных проемов

Наименование	ОК-1	ОК-2	ОК-3	ОК-4	ОК-5	ОК-6	ОК-7	ОК-8	ОК-9	ОК-10	ОК-11	ОК-12
Количество	1	1	1	1	1	2	1	1	1	1	1	1
Размер Ш x В	1 300×1 400	1 100×1 400	1 900×1 400	1 500×1 400	1 900×2 100	1 555×2 100	3 100×2 100	3 100×1 364	1 500×1 150	1 000×1 150	600×1 150	800×600
Высота Подоконника Окна	1 020	820	820	820	120	120	120	2 520	1 070	1 070	1 070	1 620
2D-символ												
3D вид												

Ведомость дверных проемов

Наименование	ДВ-1	ДВ-2	ДВ-3	ДВ-3	ДВ-4	ДВ-5
Количество	1	1	2	4	1	1
Размер Ш x В	1 000×2 300	800×2 300	900×2 100	900×2 100	800×1 900	1 720×2 500
Ориентация	П	П	Л	П	П	П
Высота Порога Двери	120	120	120	120	120	0
Высота Перемычки Двери	2 420	2 420	2 220	2 220	2 020	2 500
2D-символ						
3D вид						

						22-08-23-AP		
						РБ, Кармаскалинский район, Сахаевский сельсовет, д. Бельский, ул. Центральная, д. 208, кад. № 02:31:030302:654		
Изм.	Колуч.	Лист	№Док.	Подп.	Дата			
Разработал	Уразгильдина					Жилой дом		
Директор	Муртазин Д.И.							
Заказчик	Степанов К.А.					Ведомость оконных и дверных проемов		
						Стадия	Лист	Листов
						П	11	13
						СтройДомПроект <small>строительство архитектура кадастр</small> Воплощаем мечту!		

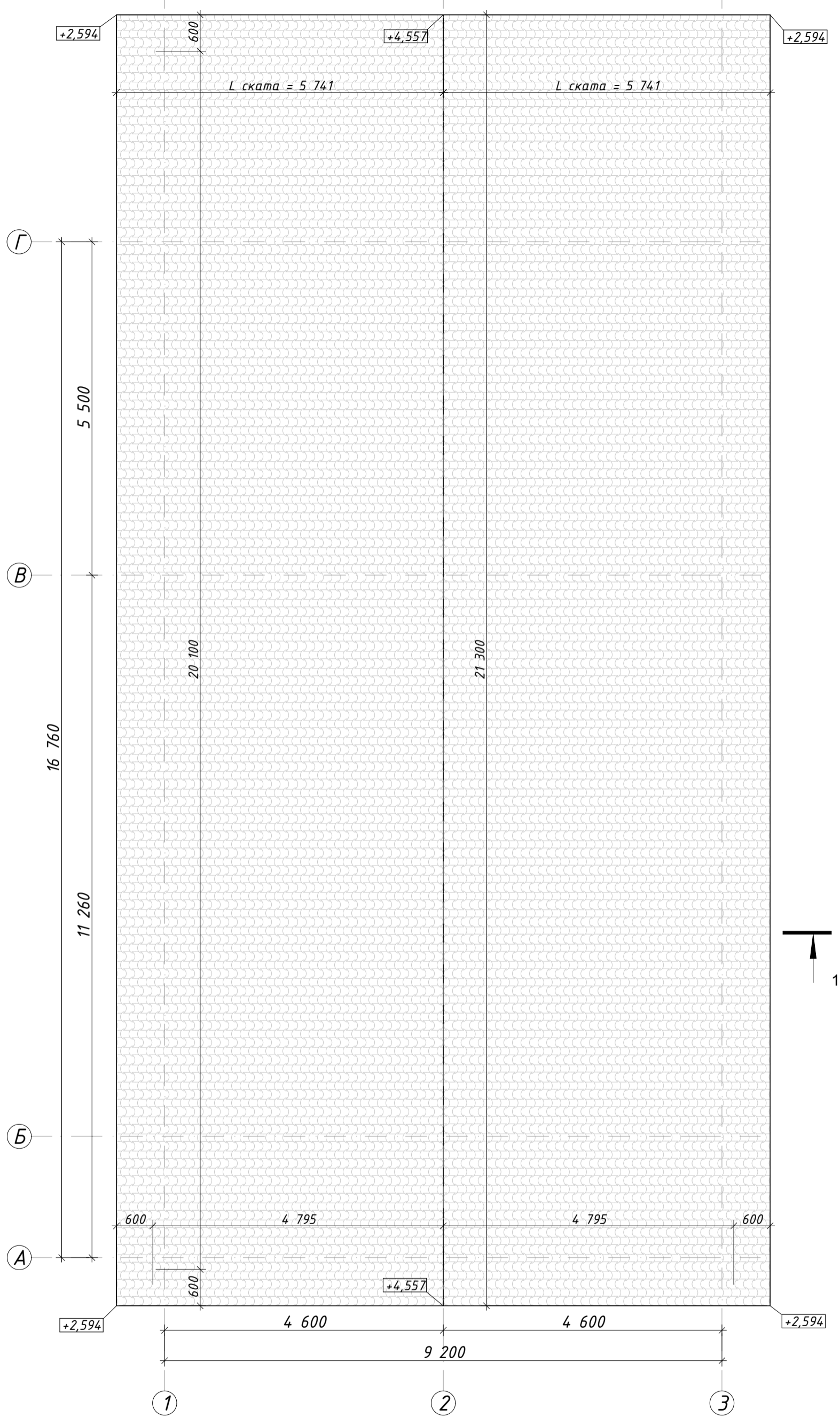

Скровли=244.58м²

						22-08-23-AP			
						РБ, Кармаскалинский район, Сахаевский сельсовет, д. Бельский, ул. Центральная, д. 208, кад. № 02:31:030302:654			
Изм.	Колуч.	Лист	№Док.	Подп.	Дата	Жилой дом	Стадия	Лист	Листов
Разработал	Уразгильдина						П	12	
Директор	Муртазин Д.И.					План кровли	 СтройДомПроект строительство архитектура кадастр Воплощаем мечту!		
Заказчик	Степанов К.А.								

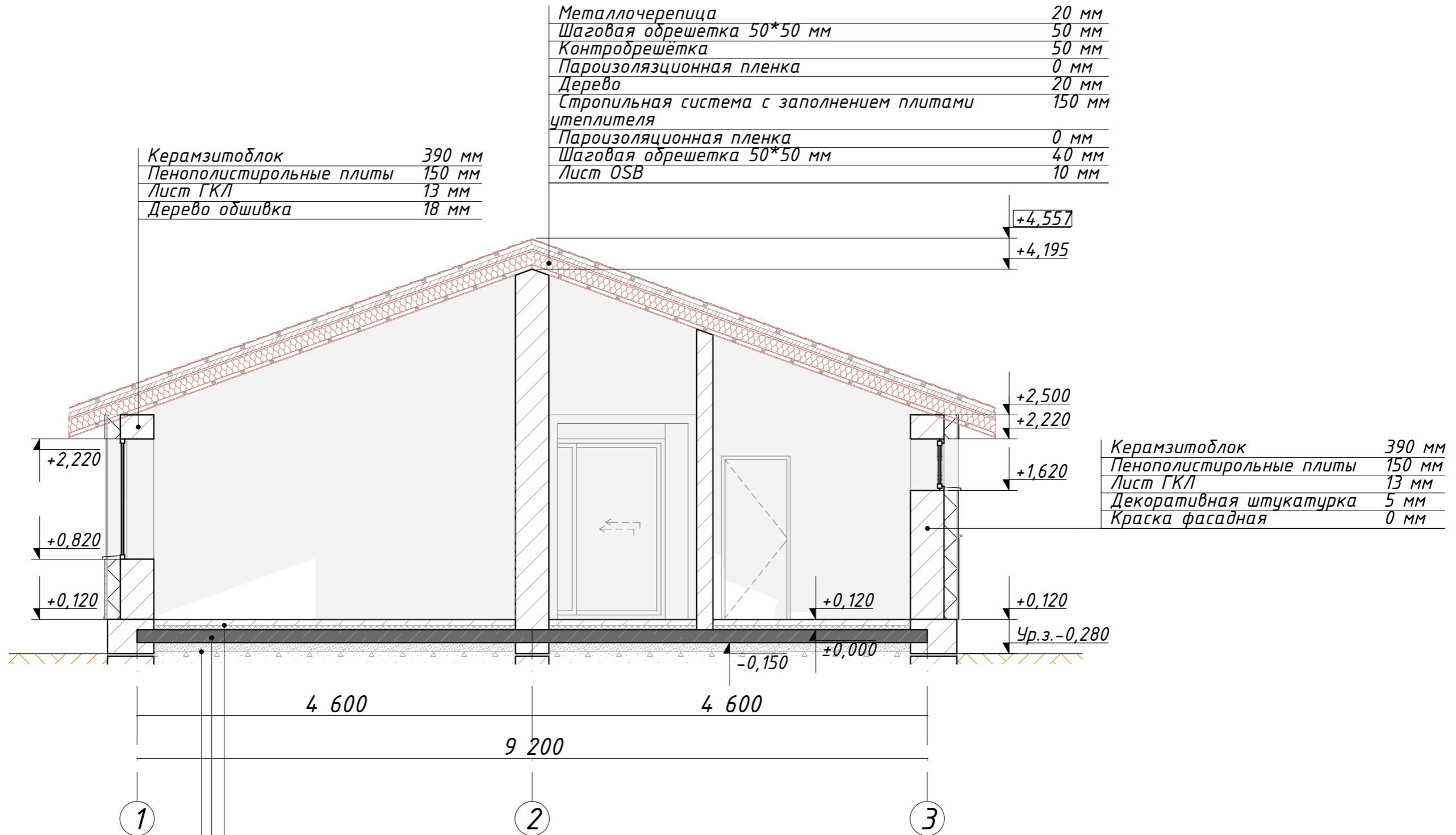

Металлочерепица	20 мм
Шаговая обрешетка 50*50 мм	50 мм
Контробрешетка	50 мм
Пароизоляционная пленка	0 мм
Дерево	20 мм
Стропильная система с заполнением плитами утеплителя	150 мм
Пароизоляционная пленка	0 мм
Шаговая обрешетка 50*50 мм	40 мм
Лист OSB	10 мм

Керамзитоблок	390 мм
Пенополистирольные плиты	150 мм
Лист ГКЛ	13 мм
Дерево обшивка	18 мм

Керамзитоблок	390 мм
Пенополистирольные плиты	150 мм
Лист ГКЛ	13 мм
Декоративная штукатурка	5 мм
Краска фасадная	0 мм

Финишное покрытие пола	10 мм
Армированная цем.-песчаная стяжка	60 мм
Пароизоляционная пленка	0 мм
Экструзионный пенополистирол	50 мм
Железобетон	150 мм
Профилированная мембрана	8 мм
Песчаная подготовка	100 мм
Щебёночная подготовка	150 мм
Грунт основания	100 мм

						22-08-23-AP			
						РБ, Кармаскалинский район, Сахаевский сельсовет, д. Бельский, ул. Центральная, д. 208, кад. № 02:31:030302:654			
Изм.	Колуч.	Лист	№Док.	Подп.	Дата	Жилой дом	Стадия	Лист	Листов
Разработал	Уразгильдина						П	13	13
Директор	Муртазин Д.И.					Разрез 1-1	 СтройДомПроект строительство архитектура кадастр Воплощаем мечту!		
Заказчик	Степанов К.А.								